Trajectoires des enfants, des jeunes et des familles des Premières Nations et Inuit en protection de la jeunesse au Québec

SYNTHÈSE GLOBALE

PROTECTEUR DU CITOYEN
OMBUDSMAN DU QUÉBEC

Objectifs du rapport

- Comprendre les enjeux tout au long de la trajectoire de services
- Formuler des recommandations concrètes

Appels à l'action / Éléments porteurs

Appels à l'action	Éléments porteurs
Services préventifs et de gestion de crise	Améliorer l'accessibilité réelle aux services / Soutenir des collaborations égalitaires
Conseils de famille / Délais de placement	Placer les familles et les organisations Premières Nations et Inuit au cœur des décisions
Soutien intensif aux parents	Reconnaitre et intégrer les services offerts par des ressources autochtones et ceux favorisant la sécurité culturelle
Familles d'accueil autochtones	Revoir l'évaluation / Soutenir le recrutement et la rétention
Plans culturels	Valoriser l'expertise Premières Nations et Inuit en matière de continuité culturelle
Centres de réadaptation	Répondre aux besoins et priorités des communautés
Services post-majorité	Collaborations étroites pour préparer la transition / Soutiens personnalisés

Recommandations transversales

- Structurer la collaboration entre le réseau public et les organisations Premières Nations et Inuit
- Veiller à l'application cohérente du cadre légal
- Soutenir/ Baliser les pratiques cliniques
- Financer et accorder les ressources nécessaires

Impacts attendus

- **Diminution substantielle des placements évitables**
- **Maintien des liens familiaux/ Continuité culturelle**

Trajectoires des enfants, des jeunes et des familles des Premières Nations et Inuit en protection de la jeunesse au Québec

CONSTATS

PROTECTEUR DU CITOYEN
OMBUDSMAN DU QUÉBEC

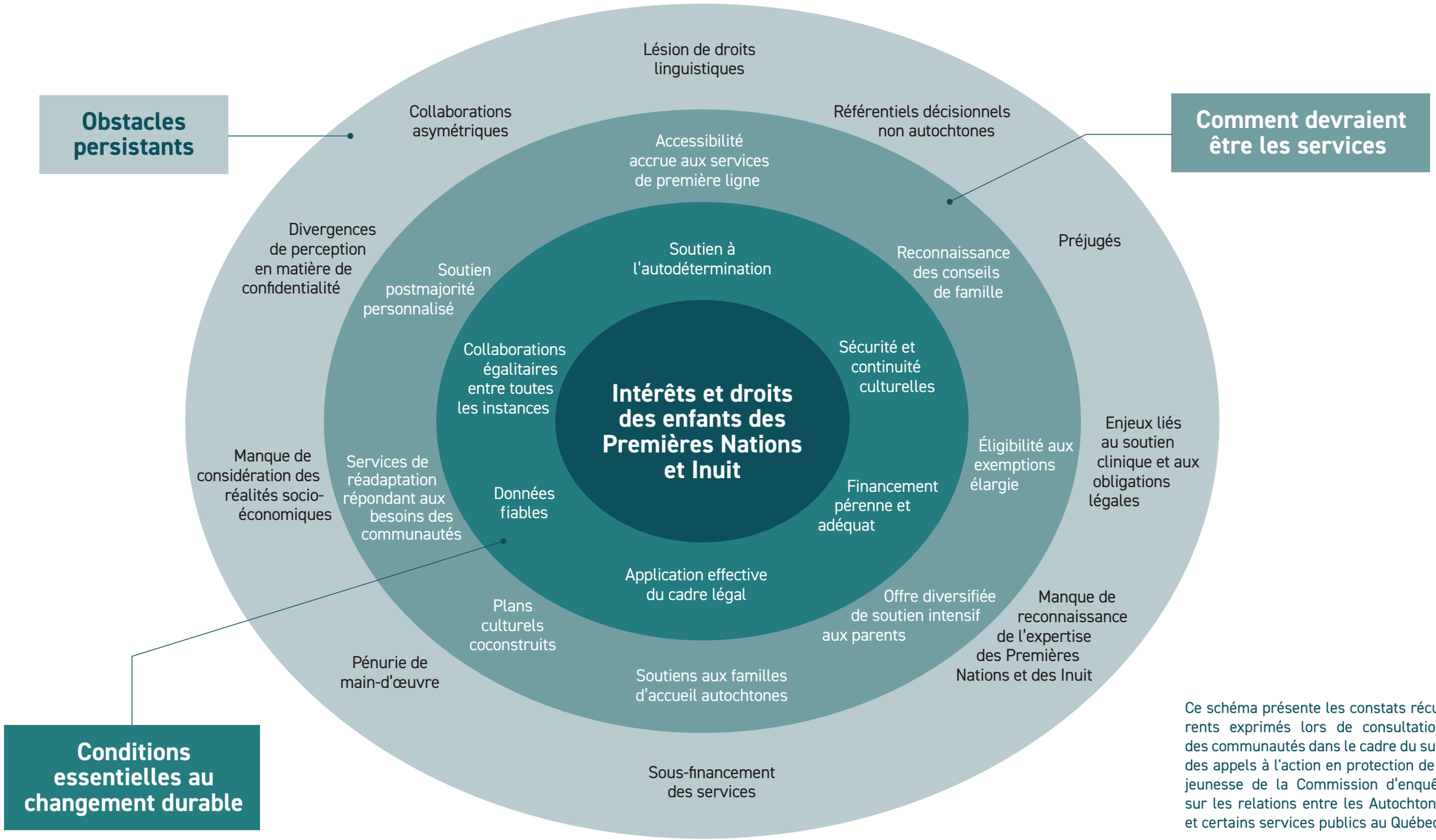

Ce schéma présente les constats récurrents exprimés lors de consultations des communautés dans le cadre du suivi des appels à l'action en protection de la jeunesse de la Commission d'enquête sur les relations entre les Autochtones et certains services publics au Québec.